



## PIANO EMERGENZA CLIMA ESTATE 2010 “ONDATE DI CALORE”

A cura di

Area Generale di  
Coordinamento 20  
Dott. Mario Vasco

Settore Fasce Socio  
Sanitarie Particolarmente  
Deboli  
Dott.ssa Rosanna Romano

Funzionari referenti  
Dott.ssa Alda Pettinati  
Dott. Giuseppe Finaldi

Osservatorio  
Epidemiologico Regionale  
Dott. R.Pizzuti

Protezione Civile  
Dott. Vincenzo Cincini

Settore Politiche Sociali  
Dott.ssa Margherita  
Palatucci

Le ondate di calore sono condizioni meteorologiche estreme che si verificano durante la stagione estiva, caratterizzate da temperature elevate, al di sopra dei valori usuali, che possono durare giorni o settimane. Non esiste una definizione standard di ondata di calore ma, in generale si può definire "ondata" il superamento dei valori più alti osservati nella serie storica dei dati registrati in una specifica area. L'esperienza del 2003 ha mostrato come un'ondata di calore non prevista possa portare esiti letali e gravi danni alla salute della popolazione; in Italia almeno ottomila persone anziane sono decedute come causa diretta dell'ondata di calore dell'estate del 2003: si trattava principalmente di anziani soli, di età superiore a 75 anni e con patologie concomitanti. La prevenzione degli effetti negativi delle onde di calore effettuata attraverso interventi territoriali socio-sanitari ha permesso di contenere le conseguenze del fenomeno entro limiti ragionevoli e non direttamente imputabili al caldo eccessivo.

Nelle grandi città la temperatura, sia in estate che in inverno, è più alta rispetto alle zone rurali vicine. Per una città di medie dimensioni si calcola che tra centro e zone rurali, ci siano tra gli 0.5°C e i 3°C di differenza. In condizioni di elevata temperatura e umidità, le persone che vivono nelle città hanno un rischio maggiore di mortalità rispetto a coloro che vivono in ambiente suburbano o rurale. Il fenomeno, noto con il nome di "isola di calore" è dovuto soprattutto al maggior assorbimento di energia solare da parte delle superfici asfaltate e del cemento degli edifici. In estate, nelle ore più assolate, le strade e i tetti delle case possono raggiungere spesso temperature superiori a 60 -90° C.

Inoltre, il suolo urbano presenta una scarsa capacità di trattenere acqua; ne consegue una minore evaporazione, con minore raffreddamento della temperatura in prossimità del terreno. Ad aumentare la temperatura nei centri

PIANO EMERGENZA CLIMA  
ESTATE 2010  
SETTORE FASCE DEBOLI

urbani contribuiscono anche l'emissione di gas dai mezzi di trasporto e dalle ciminiere delle fabbriche, gli impianti di condizionamento e riscaldamento, la scarsità di alberi o comunque di copertura vegetale.

Per questi motivi l' AGC 20 attraverso il Settore Fasce Deboli e in collaborazione con l'Osservatorio Epidemiologico Regionale, la Protezione Civile e l'Assessorato alle Politiche Sociali, ha attivato tutte le procedure necessarie per garantire ai cittadini in condizione di fragilità un'assistenza sociosanitaria tempestiva ed efficace in risposta ai bisogni e alle emergenze che possono manifestarsi in occasione di temperature climatiche anomale.

Le Aziende Sanitarie Locali e le Aziende Ospedaliere sono state sollecitate a mettere in campo interventi omogenei su tutto il territorio regionale e soprattutto a migliorare e consolidare la rete territoriale di assistenza in particolare tra la componente sociale e sanitaria. Tutte le azioni sono finalizzate al contenimento degli effetti dannosi provocati dalle ondate di calore (temperature elevate con alto tasso di umidità) sulla salute della popolazione a rischio anche attraverso interventi di informazione, prevenzione e sorveglianza.

Le Aziende hanno predisposto:

- Linee telefoniche dedicate;
- Posti letto riservati in Strutture Residenziali;
- Posti letto dedicati alle emergenze nei Presidi Ospedalieri territoriali
- Potenziamento dei Centri diurni;
- Potenziamento dell' Assistenza Domiciliare;
- Campagne informative a diffusione territoriale attraverso locandine e depliant, messaggi radio-televisivi;
- Elaborazione dell'anagrafe della fragilità e programmi di sorveglianza attiva anche in collaborazione con i Comuni.

Il Piano "Ondate di Calore" estate 2010 è uno strumento di raccordo tra i servizi, sanitari e sociali territoriali, ed i cittadini e risponde adeguatamente agli obiettivi di garantire agli utenti in difficoltà l'accesso uniforme ai servizi. Il Piano intende creare una maggiore comunicazione tra Regione - territorio - cittadino ed una migliore accessibilità nella fruizione dei servizi/interventi attivati.

### Obiettivi target

Il target di riferimento su cui si concentrano le azioni e gli indirizzi del presente Piano è individuato in:

- \* Neonati e bambini fino a 4 anni di età;
- \* Malati affetti da patologie cardiovascolari e respiratorie;
- \* Persone obese soggette a disturbi mentali;
- \* Soggetti con dipendenza da alcool e droghe;
- \* Anziani con una o più caratteristiche e / condizioni a rischio, quali:
  - età  $\geq$  65 anni
  - isolamento

- basso reddito
- dipendenza da alcool o droghe
- patologie cardiache, polmonari, respiratorie, disturbi del metabolismo,
- disturbi neurologici e della personalità, consumo cronico di alcuni tipi di farmaci perfino terapeutici
- strutture abitative in ambienti di vita metropolitani, esposti agli inquinanti atmosferici da traffico veicolare

L'Ordinanza del Ministero della Salute del 19 giugno 2010 (pubblicata sulla G.U. n.126 del 01/6/10) chiede a Comuni e ASL reciproca collaborazione ai fini della costruzione dell' "Anagrafe dei suscettibili" (*"popolazione residente con età pari o superiore ai 65 anni di età, senza l'acquisizione del loro consenso in quanto si tratta di azioni/interventi di pubblica utilità - articoli 18, comma 4 e 19 comma 3 del decreto legislativo 30 giugno 2003 recante il codice in materia di protezione dei dati personali"*).

Il Dipartimento della **Protezione Civile** interviene quando si verifica una calamità di rilevanza nazionale coordinando i soccorsi di tutto il sistema. Gestisce le reti di monitoraggio per la previsione, prevenzione, valutazione e mitigazione dei rischi e definisce le procedure di intervento e le azioni comuni a tutto il sistema.. Promuove, la diffusione della cultura di protezione civile per sensibilizzare l'opinione pubblica e favorire la crescita dell'associazionismo in questo campo.

La Sala Operativa di Protezione civile della Regione Campania, che ha sede al Centro Direzionale di Napoli, assicura una risposta in tempo reale ad ogni tipo di emergenza a carattere regionale.

Telefonando al numero verde **800 23 25 25** o visitando il sito:

[Bollettino di vigilanza meteo nazionale - Protezione civile.it](http://bollettino.vigilanza.meteo.nazionale.it)

oppure

<http://protezionecivile.regione.campania.it/>

è possibile ricevere in tempo reale informazioni sulle previsioni meteorologiche.

Dal 15 maggio al 15 settembre 2010 è attivo nella città di **Napoli** il sistema di rilevazione Nazionale HHWWS che prevede l'elaborazione giornaliera, entro le ore 10.00, del bollettino città specifico di prevenzione, l'invio al centro di Riferimento locale, competente per gli interventi di prevenzione socio-sanitaria e la pubblicazione sul sito web del Dipartimento di Protezione Civile per l'informazione generale alla popolazione. Per ricevere informazioni sui servizi attivati dal Comune di Napoli si può telefonare dalle 08.00 alle 20.00 nel periodo dal 1 luglio al 30 settembre al **numero verde 800 07 99 99**.

Inoltre è attiva un'efficace sinergia tra Regione Campania (attraverso gli assessorati competenti per materia), Comune di Napoli, Azienda Sanitaria Locale NA 1, Medici di Medicina Generale ( medici di famiglia) al fine di ottimizzare gli interventi di prevenzione e informazione e di produrre risposte efficaci ed efficienti in caso di emergenze climatiche significative.

Sul sito del ministero si possono trovare consigli utili su cosa fare in caso di caldo eccessivo:

<http://www.salute.gov.it/emergenzaCaldo/paginaInternaMenuEmergenzaCaldo.jsp?id=416&menu=cosafare>

# Istituzioni Coinvolte

## Ministero della Salute

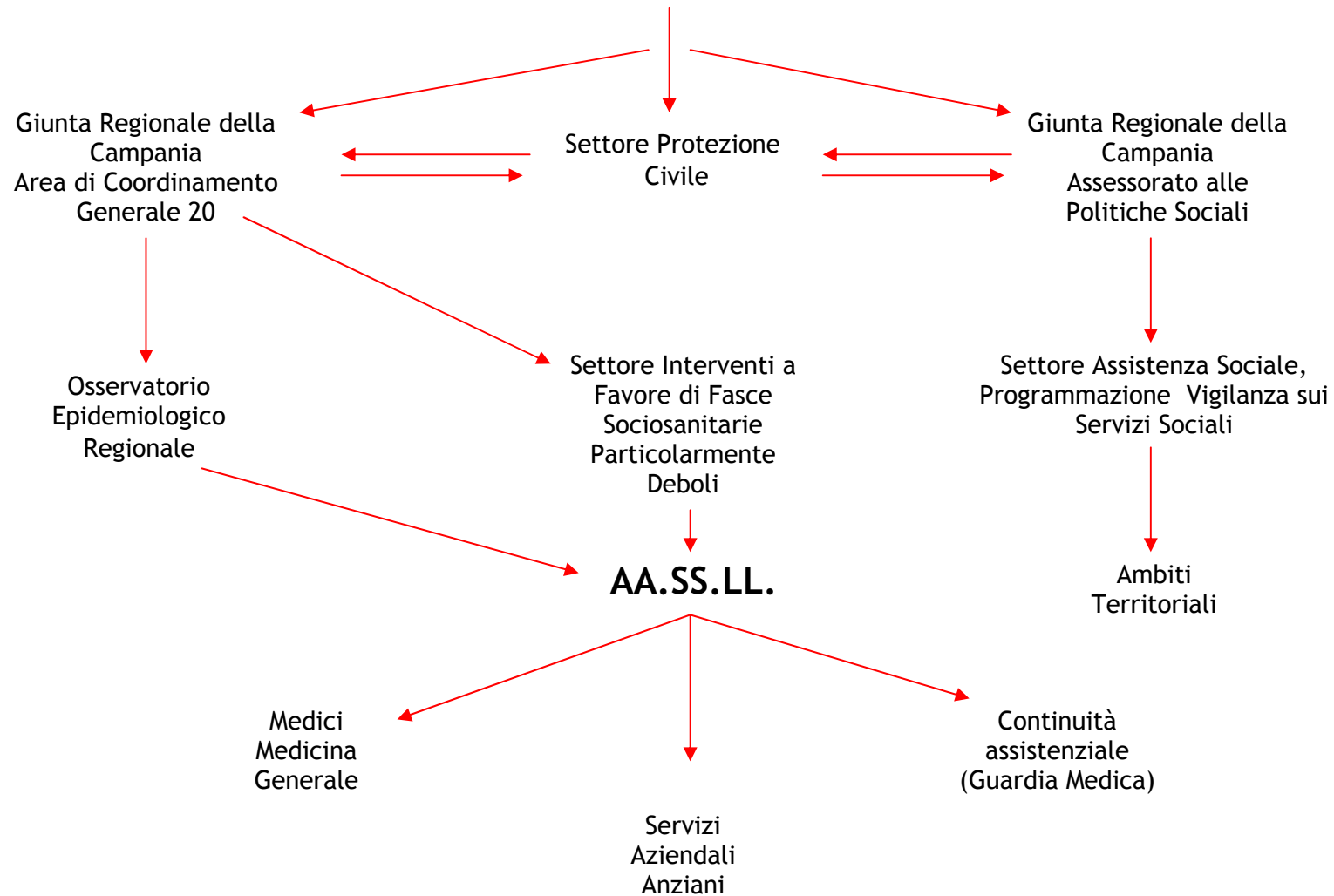

AZIENDA SANITARIA LOCALE AVELLINO  
REF. AREA ANZIANI DOTT.SSA A. MARRO

<p>Predisposizione di una linea telefonica per la popolazione anziana. Il numero verde è stato messo a disposizione dall'associazione AUSER, coadiuvato da personale del volontariato, per operare la sorveglianza sanitaria sugli anziani, per ricevere eventuali segnalazioni e fornire tutte le indicazioni utili per affrontare le problematiche emergenti durante le ondate di calore.</p>	<p><b>Avellino</b></p>	<p><b>800.99.59.88</b></p>	<p>Dal lunedì al venerdì dalle ore 9.00 alle ore 13.00 e dalle ore 17.00 alle ore 19.00. Nelle altre ore e negli altri giorni è attiva la segreteria telefonica.</p>	<p><b>Da giugno a settembre 2010</b></p>
<p>Sono attivi anche i numeri delle UU.00. Assistenza Anziani/Fasce Deboli Distrettuali</p>	<p><b>Distretto di Avellino:</b> <b>Distretto di Atripalda:</b>  <b>Distretto di Baiano:</b>  <b>Distretto Ariano Irpino:</b>  <b>Distretto Sant'Angelo dei Lombardi:</b>  <b>Distretto di Mirabella:</b></p>	<p><b>0825/292025</b>  <b>0825/293234</b> <b>0825/523240</b>  <b>0824/836764</b> <b>081/8243271</b> <b>081/8240988</b>  <b>0825/877669</b>  <b>0827/216908</b> <b>0827/601811</b> <b>0827/203011</b>  <b>0825/438811</b></p>	<p><b>Dalle ore 8.30 alle ore 13.00</b> <b>Dal lunedì al venerdì</b></p>	<p><b>Da giugno a settembre 2010</b></p>

<b>POSTI LETTO DEDICATI</b>	<b>A.O. S.G. MOSCATI DI AVELLINO DPT di Patologia dell'Invecchiamento</b>	<b>2 posti letto (1 posto uomo e 1 posto donna)</b>		<b>Da giugno a settembre 2010</b>
	<b>Presidio Ospedaliero di Ariano Irpino</b>	<b>4 posti letto (2 posti uomini e 2 posti donne)</b>		<b>Da giugno a settembre 2010</b>
	<b>Presidio Ospedaliero di Bisaccia</b>	<b>4 posti letto U.O. di Chirurgia (2 posti uomini e 2 posti donne) 2 posti U.O.C. Lungodegenza (1 posto uomini e un posto donne)</b>		<b>Da giugno a settembre 2010</b>
	<b>Presidio Ospedaliero Sant'Angelo dei Lombardi</b>	<b>2 posti letto U.O. C. di medicina Generale (1 posto uomini e posto donne)</b>		<b>Da giugno a settembre 2010</b>
	<b>Presidio Ospedaliero di Solofra</b>	<b>2 posti letto U.O.C. di Med. Generale</b>		<b>Da giugno a settembre 2010</b>

PIANO EMERGENZA CLIMA  
ESTATE 2010  
SETTORE FASCE DEBOLI

<b>Continuità Assistenziale (ex Guardia medica) Avellino 1</b>		
<b>Postazione</b>	<b>Indirizzo</b>	<b>Telefono</b>
Andretta	Via Vittorio Veneto	0827/32770
Aquilonia	Via P. di Piemonte	0827/83151
Ariano Irpino	Piazza Mazzini	0825/871583
Bisaccia	Via Roma	0827/81175
Calabritto	Piazza Matteotti	0827/52211
Calitri	Via Macello	0827/30307
Fontanarosa	Via I Maggio	0825/475587
Gesualdo	Via Campo Sportivo	0825/401321
Greci	Via Purgatorio	0825/861054
Grottaminarda	Via Fontanella	0825/441939
Guardia dei Lombardi	Via Roma	0827/41190
Lacedonia	Corso Augustale	0827/85675
Lioni	Via Ronca	0827/42042
Mirabella Eclano	Via Calcazano	0825/447219
Montecalvo Irpino	Via Roma	0825/818325
Montella	Via Fratelli Pascali, 20	0827/61700
Nusco	Via Fontanelle	0827/64250
S.Andrea di Conza	Via Municipio	0827/35017
S.Nicola Baronia	c/o Unita Oper. Convales.	0827/92138
S'Angelo dei Lombardi	Via S.Pietro	0827/23167
Teora	Via Giardino	0827/51351
Vallata	Via G. Matteotti	0827/91128
Villanova del Battista	Via Aia della Terra 3/a	0825/826138

<b>Continuità Assistenziale (ex Guardia medica) Avellino 2</b>		
<b>Postazione</b>	<b>Indirizzo</b>	<b>Telefono</b>
Altavilla	C. da Sant'Angelo	0825/991984
Atripalda	Via Manfredi 98	0825/626117
Avellino	Via degli Imbimbo	0825/292015
Baiano	P.zza L. Napoletano	081/824389
Forino	Via Siniscalchi	0825/761020
Lauro	Madonnelle	0825/102033
Mercogliano	Capocastello	0825/787964
Montefalcione	Via Aldo Moro	0825/973232
Montemarano	Via S. Francesco	0827/63120
Montemiletto (av)	C.da Pastene	0825/963304
Montoro inferiore	Via Naz. M. Franca	0825/502138
Pratola Serra	Via Picardi	0825/967049
S. Mango sul Calore	Via Villaggio Lario	0827/75055
S. Martino valle Caudina	Via Imbriani	0824/841237
Serino	P.zza Cicarello	0825/594551
Voltura irpina	Via Croce	0825/984798

AZIENDA SANITARIA LOCALE BENEVENTO  
REFERENTE ANZIANI DOTT. G. MAIO

<b>Progetto “Estate sicura Anziani”</b>	<b>800 034 499</b>	Per segnalare la necessità di intervento in situazioni critiche	Dal 1/07/2010 al 31/08/2010
<b>POSTI LETTO DEDICATI</b>	<b>Allertati i Presidi Ospedalieri per un’immediata e concreta risposta ai bisogni assistenziali e facilitato l’accesso alla rete ADI e RSA</b>		
<b>ALTRE INIZIATIVE</b>	Diffusione di volantini i informativi e comunicati stampa		

## Continuità Assistenziale (ex Guardia Medica) Benevento

Postazione	Indirizzo	Telefono
Apice		0824/922569
Baselice		0824/968267
Benevento		0824/63387
Castelfranco in Miscano		0824/960286
Castelvetero Valfortore		0824/933050
Ceppaloni		0824/46339
Circello		0824/937207
Fragneto Monforte		0824/986166
Frasso Telesino		0824/979320
Guardia Sanframondi		0824/864059
Moiano		0823/715191
Montefalcone Valfortore		0824/969272
Montesarchio		0824/835939
Paduli		0824/928399
Pietrelcina		0824/991513
Ponte		0824/874415
Pontelandolfo		0824/851190
S. Angelo a Cupolo		0824/41522
S. Agata dei Goti		0823/953327
San Bartolomeo in Galdo		0824/967692
San Giorgio la Molara		0824/983101

## Continuità Assistenziale (ex Guardia Medica) Benevento

Postazione	Indirizzo	Telefono
San Marco dei Cavoti		0824/984076
Santa Croce del Sannio		0824/950046
Solopaca		0824/977321
Telese Terme		0824/976511

AZIENDA SANITARIA LOCALE CASERTA  
REFERENTE AREA ANZIANI ex CE1 Dott.G. Infante  
ex CE2 Dott.L. Caterino

INIZIATIVE/ SERVIZI	dove	LINEA TELEFONICA DEDICATA	DALLE-----ALLE	PERIODO DI VALIDITA'
ASCOLTO - INFORMAZIONE - ORIENTAMENTO - RICHIESTE DI VISITE		800252900	DALLE 8.00 ALLE 20.00	TUTTI I GIORNI DAL 31 MAGGIO AL 29 AGOSTO
POSTI LETTO dedicati ex CE 1	P.O .Piedimonte Matese Teano S. Felice a Cancellò Marcianise Maddaloni	2 posti letto per ciascun presidio		
POSTI LETTO dedicati ex CE 2	CENTRO DIURNO PER L'ANZIANO FRAGILE  P.O. territoriali	081/8167717  2 posti letto per ciascun presidio		
Altre iniziative	Aggiornamento elenchi dei nominativi in collaborazione con Comuni e medici di medicina generale	Raccordo con i servizi sociali territoriali		

## Continuità Assistenziale (ex Guardia Medica) Caserta

Postazione	Indirizzo	Telefono
Casagiove		0823466589 - 0823493195
Caserta		0823279691
S. Nicola		0823450510
Maddaloni		0823445663
S. Felice a C.llo		0823751760
Teano		0823657390
Francolise		0823884448
Riardo		0823981300
Piedimonte M.		0823911196 - 0823544320
Ailano		0823943125
Dragoni		0823866201
Marcianise		0823518241
Aversa		0818148324
Casaluce		0815034738
Succivo		0815012171
Trentola Ducenta		0818149296
Frignano		0815041044
Casal di Principe - V. Literno - San Cipriano di Aversa - Casapesenna		0818163706
Curti-Casapulla - San Prisco - Santa M. C. Vetere		0823891343 / 99
Capua		0823961070

## Continuità Assistenziale (ex Guardia Medica) Caserta

Postazione	Indirizzo	Telefono
Pignataro Maggiore - Santa Maria la Fossa - Grazzanise - Pastorano - Giano Vetusto - Canello Arnone - Bellona - Capua - Rocchetta e Croce - Sparanise - Vitulazio - Calvi Risorta - Camigliano		0823654586
Falciano del Massico		0823763718
Mondragone	Castel Volturno	0823971250
Carinola		0823704004

AZIENDA SANITARIA LOCALE NA1 CENTRO  
REF. AREA ANZIANI Dott. M. Scognamiglio

INIZIATIVE/ SERVIZI	dove	NUMERO VERDE / LINEA TELEFONICA DEDICATA	DALLE-----ALLE	PERIODO DI VALIDITA'
Call center + equipe geriatra/infermiere	Dipartimento assistenza anziani Via P. Rossi 118	800896980	Ore 8.00 alle ore 20.00	Festivi e prefestivi LUGLIO 2010
Call center + equipe geriatra /infermiere	Dipartimento assistenza anziani Via P. Rossi 118	800896980	Ore 8.00 alle ore 20.00	Dal 01.08.2010 al 31.08.2010
POSTI LETTO DEDICATI	RSA FRULLONE  UOC Medicina PO Ascalesi		Posti: 5 (cinque)  Posti: 2 (due)	Luglio - agosto 2010
Altre iniziative	Campagne informative Potenziamento prestazioni in Assistenza Domiciliare Geriatrica (ADG) in stretto collegamento funzionale ed operativo con altri servizi di Assistenza Domiciliare (NAD, ADO, Terminali)	Raccordo con i servizi sociali territoriali		Luglio - agosto 2010

## Continuità Assistenziale (ex Guardia Medica) NAPOLI 1

Postazione	Indirizzo	Telefono
<b>Distretto 44</b> Chiaia, Posillipo, San Ferdinando	presso P.S.I. S. M.Loreto C. - via M. Schipa 51 -	0817613466
<b>Distretto 45</b> Bagnoli, Fuorigrotta	piazzale D'Annunzio 31	0812390161
<b>Distretto 46</b> Pianura, Soccavo	via Canonico Scherillo 12	0817672183
<b>Distretto 47</b> Arenella, Vomero	via S. Gennaro ad - Antignano 42	0815780760
<b>Distretto 48</b> Chiaiano, Piscinola, Marianella, Scampia	viale della Resistenza 25	0817021116 0812546501
<b>Distretto 49</b> Stella, S. Carlo Arena	via Carlo De Marco 4	081 7517510/081 - 081 2549240
<b>Distretto 50</b> Miano, S. Pietro a Patierno Secondigliano	viale IV Aprile 50 - S. Pietro a Patierno	0817372803
<b>Distretto 51</b> Avvocata, Montecalvario, - Pendino, Mercato - S. Giuseppe, Porto	via Cotugno 3 - presso ex P.O. Gesù e Maria	0812542424 - 0815494338
<b>Distretto 52</b> Barra, S. Giovanni, Ponticelli	via Bartolo Longo lotto "O" Ponticelli	0815969818/0812543931
<b>Distretto 53</b> Poggioreale, S.Lorenzo, Vicaria	Piazza Nazionale 95	081202343 - 0812549185
<b>Distretto 89</b> Capri, Anacapri	Pz. Umberto I, 2 - sede del Comune di Capri	0818381239

**AZIENDA SANITARIA LOCALE NAPOLI 2 NORD  
REFERENTE AREA ANZIANI Dott. S. Napolano**

<b>Centrale operativa con numero dedicato per informazioni e sostegno</b>	<b>081 8541333</b>		
<b>POSTI LETTO DEDICATI</b>	RSA Villa Mercedes -Ischia	10 posti diurni	
	Ospedale S.Giuliano - Giugliano in Campania	2 posti letto	
	Ospedale di Frattamaggiore	2 posti letto	
	Ospedale S.M. delle Grazie - Pozzuoli	2 posti letto	
<b>Altre iniziative</b>	Diffusione di informazioni attraverso locandine e opuscoli informativi	Distribuzione anche nelle farmacie	Collaborazione con gli ambiti socio-sanitari del Comuni

## Continuità Assistenziale (ex Guardia medica) NAPOLI 2

Postazione	Indirizzo	Telefono
Acerra	Via Giambattista Vico - Acerra	0815201180
Afragola	Via Dario Fiore, 97 - Afragola	0818526355
Arzano - Casavatore	Via Antonio Cardarelli - Arzano	0817315280
Bacoli	Via Bellavista 480, Bacoli	0818688127 - 0818688056
Caivano	Via Delle Magnolie- Parco Verde - Caivano	0818800511
Casalnuovo	Via Ravello, 2 - Casalnuovo	0813170715
Casoria	Via De Gasperi, 43 - Casoria	0817051503
Crispano - Cardito	Piazza Trieste e Trento - Crispano	0818345533
Forio d'Ischia	Via Prov. Panza, 45	081998655
Frattamaggiore - Frattaminore	Piazza Umberto I°, 1 - Frattamaggiore	0818315490
Giugliano	Viale S.Francesco D'Assisi, 26	0818950022
Grumo Nevano - Casandrino	Via S. Antonio, 19 - Grumo Nevano	0818891238
Ischia	Via Mirabella 13	081983292
Marano	1° Traversa Giovanni Falcone, 4	0817420447
Mugnano	via Aldo Moro, 8	0815764917
Pozzuoli	via Vecchia delle Vigne, 24	0815266954
Pozzuoli - Monterusciello	via C. Alvaro	0815242654
Procida	Via Libertà	0818101213
Quarto	Corso Italia 111 1° piano	0818761098
S. Antimo	Via delle Primule - S. Antimo	0813983212

AZIENDA SANITARIA LOCALE NA3 SUD  
 REFERENTE ANZIANI EX NA4 DOTT.SSA M. GALDI  
 EX NA 5 Dott. G. De MARTINO

INIZIATIVE/ SERVIZI	LINEA TELEFONICA DEDICATA	DALLE-----ALLE	PERIODO DI VALIDITA'
REPERIBILITA' INFERMIERISTICA E MEDICA		NOTTURNO E FESTIVO	DAL 1 LUGLIO AL 31 AGOSTO
ORARI STUDI MEDICI - FARMACIE - INIZIATIVE SOCIALI DEI COMUNI - INFO SERVIZI	081/ 3173199	24 /24	
POSTI LETTO DEDICATI	RSA VILLA DELLE TERRAZZE - Torre del Greco	N° 3 POSTI LETTO	
ALTRE INIZIATIVE	IMPLEMENTAZIONE DELLE CURE DOMICILIARI		

## Continuità Assistenziale (ex Guardia Medica) NAPOLI 3

Postazione	Indirizzo	Telefono
Nola	Via Anfiteatro Laterizio, 125	0815124969
Carbonara di Nola, Casamarciiano, Liveri, S.P.Belsito, Saviano, Scisciano, Visciano, Camposano, Cicciano, Cimitile, Comiziano, Roccarainola, Tufino	Via Dario Fiore, 97 - Afragola	0818526355
Arzano - Casavatore	Via Antonio Cardarelli - Arzano	0817315280
Bacoli	Via Bellavista 480, Bacoli	0818688127 - 0818688056
Caivano	Via Delle Magnolie- Parco Verde - Caivano	0818800511
Casalnuovo	Via Ravello, 2 - Casalnuovo	0813170715
Casoria	Via De Gasperi, 43 - Casoria	0817051503
Crispano - Cardito	Piazza Trieste e Trento - Crispano	0818345533
Forio d'Ischia	Via Prov. Panza, 45	081998655
Frattamaggiore - Frattaminore	Piazza Umberto I°, 1 - Frattamaggiore	0818315490
Giugliano	Viale S.Francesco D'Assisi, 26	0818950022
Grumo Nevano - Casandrino	Via S. Antonio, 19 - Grumo Nevano	0818891238
Ischia	Via Mirabella 13	081983292
Marano	1° Traversa G. Falcone, 4	0817420447
Mugnano	Via Aldo Moro, 8	0815764917
Pozzuoli	via Vecchia delle Vigne, 24	0815266954
Pozzuoli - Monterusciello	via C. Alvaro	0815242654
Procida	Via Libertà	0818101213
Quarto	Corso Italia 111 1° piano	0818761098
S. Antimo	Via delle Primule - S. Antimo	0813983212

AZIENDA SANITARIA LOCALE : ASL SALERNO  
REFERENTE AREA ANZIANI: TOMMASO GENOVESE AMBITO SA1 ;  
REFERENTE AREA ANZIANI: ETTORE VECE AMBITOSA2 ;  
REFERENTE AREA ANZIANI: GIUSEPPINA ARCARO AMBITO SA3

INIZIATIVE/ SERVIZI	dove	NUMERO VERDE / LINEA TELEFONICA DEDICATA	DALLE-----ALLE	PERIODO DI VALIDITA'
CALL CENTER EMERGENZA TERRITORIALE COLLEGATO A UU.OO. DEDICATE ALLE CURE DOMICILIARI DISTRETTUALI	AMBITO SA2	089 255400	H 24	DA LUGLIO A SETTEMBRE 2010
Attivazione h 24 di una centrale operativa collegata alle UU.OO. di Geriatria dei Distretti Sanitari	AMBITO SA1	081/9368176	H 24	DA LUGLIO A SETTEMBRE 2010
<i>Centrale operativa ADI Reperibilità infermieristica</i>	AMBITO SA3	0974 / 717718 335/206178	08.00/18.00	
POSTI LETTO DEDICATI ex Aslsa2	RSA Salerno	3 Posti letto		
	in ciascun P.O.	1 Posto letto		
POSTI LETTO DEDICATI ex Aslsa1	RSA Villa Caruso Roccapiemonte	1 Posto letto		
	RSA Villa delle Rose- Cava dei Tirreni	1 Posto letto		
	in ciascun P.O.	1 Posto letto		
POSTI LETTO DEDICATI ex Aslsa3	RSA - Massa- Vallo della Lucania	2 Posti letto		
	P.O. Sapri	1 Posto letto		
	P.O. - Roccadaspide	1 Posto letto		
	P.O.Polla	1 Posto letto		
Altre iniziative	Volantini informativi Affissi nei Comuni e nei Distretti	Vademecum per affrontare l'emergenza caldo	Accordi con il 118	

<b>Continuità Assistenziale (ex Guardia medica)</b>		<b>Salerno 1</b>	<b>NUMERO UNICO 081 9368176</b>
<b>PRESIDIO</b>	<b>INDIRIZZO</b>	<b>TELEFONO</b>	
		<b>NUMERO UNICO 081 9368176</b>	
<b>Scafati</b>	via Passanti	<b>NUMERO UNICO 081 9368176</b>	
<b>Angri</b>	Via Fondo badia	<b>NUMERO UNICO 081 9368176</b>	
<b>Pagani</b>	Via Olivella	<b>NUMERO UNICO 081 9368176</b>	
<b>Sarno</b>	P.za Garibaldi	<b>NUMERO UNICO 081 9368176</b>	
<b>San Marzano sul sarno</b>	P.za Umberto I	<b>NUMERO UNICO 081 9368176</b>	
<b>Nocera Inferiore</b>	Via Ricco	<b>NUMERO UNICO 081 9368176</b>	
<b>Nocera Superiore</b>	Via Ricco (Materdomini)	<b>NUMERO UNICO 081 9368176</b>	
<b>Cava dei Tirreni</b>	Via Guerritore	<b>NUMERO UNICO 081 9368176</b>	
<b>Amalfi</b>	Via Casamare	<b>NUMERO UNICO 081 9368176</b>	
<b>Cetara</b>	Via casale	<b>NUMERO UNICO 081 9368176</b>	
<b>Paiano</b>	C.so Umberto I	<b>NUMERO UNICO 081 9368176</b>	
<b>Tramonti</b>	P.za Treviso (Polvica)	<b>NUMERO UNICO 081 9368176</b>	
		<b>NUMERO UNICO 081 9368176</b>	

<b>Continuità Assistenziale (ex Guardia medica) Salerno 2</b>		
<b>PRESIDIO</b>	<b>INDIRIZZO</b>	<b>TELEFONO</b>
Salerno	via Vernieri	089 5647306
Salerno - Pastena	viale Kennedy	089 339574
Acerno	via Duomo	089 869279
Altavilla Silentina	via Peschiera	0828 982747
Baronissi		089 823235
Battipaglia	via De Amicis, 19	0828 305731
Bellizzi	via Roma, 197	0828 3580221
Buccino		0828 955032
Galvanico		089 823235
Campagna	via San Leo	0828 46704
Castelnuovo di Conza		0828 915131
Castiglione del Genovesi		089 808220
Colliano		0828 915131
Contursi Terme		0828 915131
Eboli via Acquarita		0828 328232

Giffoni Sei Casali		089 808220
Giffoni Valle Piana		089 808220
Laviano	p.zza della Repubblica	0828 915131
Mercato S. Severino	via Tenente Falco,22	089 823235
Montecorvino Pugliano		0828 3580221
Montecorvino Rovella	Via Campania, 18	089 808220
Olevano sul Tusciano		089 808220
Oliveto Citra		0828 915131
Palomonte		0828 955032
Pellezzano		089 5647306
Pontecagnano-Faiano		0828 3580221
Postiglione	via S. Giorgio	0828 971320
Ricigliano		0828 955032
Romagnano al Monte		0828 955032
San Cipriano Picentino	via Pozzo, 1	089 861960
San Gregorio Magno	largo Sandro Pertini	0828 955053
S.Mango Piemonte		089 808220
Santomenna		0828 915131
Serre		0828 332669
Siano	via Botta	081 5181078
Sicignano degli Alburni	via Nazionale	0828 978122
Valva		0828 915131

<b>Continuità Assistenziale (ex Guardia medica)</b>		
<b>PRESIDIO</b>	<b>SALERNO 3</b>	
	<b>INDIRIZZO</b>	<b>TELEFONO</b>

PIANO EMERGENZA CLIMA  
ESTATE 2010  
SETTORE FASCE DEBOLI

<b>AGROPOLI</b>	<b>C/O PRONTO SOCCORSO OSPEDALE CIVILE</b>	<b>0974 82 82 27</b>
<b>MONTECORICE</b>	<b>VIA G. PICCIRILLO</b>	<b>0974 96 88 98</b>
<b>PERDIFUMO</b>	<b>VIA PROVINCIALE</b>	<b>0974 84 52 31</b>
<b>SAN MAURO CILENTO</b>	<b>VIA SERRA</b>	<b>0974 90 34 64</b>
<b>TORCHIARA</b>	<b>P.ZZA EUROPA (S. ANTUONO)</b>	<b>0974 83 13 12</b>
<b>CASELLE IN PITTARI</b>	<b>VIA ROMA</b>	<b>0974 98 82 27</b>
<b>MORIGERATI</b>	<b>VIA ALDO MORO</b>	<b>0974 98 23 05</b>
<b>ROCCAGLIORIOSA</b>	<b>VIA S. CATALDO</b>	<b>0974 98 14 77</b>
<b>ROFRANO</b>	<b>VIA ZAMILLA</b>	<b>0974 95 25 33</b>
<b>SAN GIOVANNI A PIRO</b>	<b>VIA ROMA, 46</b>	<b>0974 98 34 21</b>
<b>SAPRI</b>	<b>VIA DANTE ALIGHIERI, 13 (PALAZZO DE CRESCENZO)</b>	<b>0973 60 92 01</b>
<b>TORRE ORSAIA</b>	<b>LARGO S. LEONZIO</b>	<b>0974 98 58 38</b>
<b>CAMEROTA</b>	<b>LOCALITA' PORTO FRAZ. MARINA</b>	<b>0973 60 94 82</b>
<b>CELLE DI BULGHERIA</b>	<b>VIA CANONICO DE LUCA</b>	<b>0974 98 76 55</b>
<b>ALBANELLA</b>	<b>P.ZZLE ROMA</b>	<b>0828 78 11 11</b>
<b>CAPACCIO CAPOLUOGO</b>	<b>VIA CARDUCCI</b>	<b>0828 81 30 00</b>
<b>MONTEFORTE CILENTO</b>	<b>P.ZZA ROMA</b>	<b>0974 99 63 32</b>
<b>AQUARA</b>	<b>V.LE DELLA VITTORIA</b>	<b>0828 96 79 00</b>
<b>CASTEL SAN LORENZO</b>	<b>VIA VIGNA DELLA CORTE, 21</b>	<b>0828 94 08 00</b>
<b>CASTELCIVITA</b>	<b>V.LE EUROPA</b>	<b>0828 97 90 00</b>
<b>CORLETO MONFORTE</b>	<b>P.ZZA UMBERTO I</b>	<b>0828 96 43 06</b>
<b>LAURINO</b>	<b>P.ZZA G. AMENDOLA</b>	<b>0974 94 12 29</b>
<b>ROCCADASPIDE</b>	<b>VIA LARGO ORFANOTROFIO</b>	<b>0828 94 15 44</b>
<b>ROSCIGNO</b>	<b>VIA C. BATTISTI</b>	<b>0828 96 35 00</b>

PIANO EMERGENZA CLIMA  
ESTATE 2010  
SETTORE FASCE DEBOLI

SANT'ANGELO A FASANELLA	VIA PILIERI	0828 96 14 00
BUONABITACOLO	VIA GRANCIA	0975 91 096
MONTESANO SULLA MARCELLANA	P.ZZA F. GAGLIARDI	0975 36 71 24
PADULA	VIALE CERTOSA	0975 77 82 29
SALA CONSILINA	VIA GRAMSCI (C/O POLIAMBULATORIO)	0975 21 321
SASSANO	VIA CROCE	0975 78 660
AULETTA	VIA PROVINCIALE	0975 39 22 57
PETINA	P.ZZA BOTTIGLIERI	0828 97 64 00
SAN PIETRO AL TANAGRO	VIA GROSOLEIA	0975 39 65 91
SAN RUFO	VIA ROMA C/O MUNICIPIO	0975 39 50 65
CASAL VELINO	VIA COLONNELLO LISTA	0974 90 80 01
FUTANI	VIA OBERDAN	0974 95 07 00
LAURITO	P.ZZA MARCONI, 11	0974 95 06 01
MONTANO ANTILIA	VIA BOVIO, 1	0974 95 00 01
ORRIA	VIA UMBERTO I	0974 99 35 00
PERITO	P.ZZA S. MADDALENA	0974 99 85 00
PISCIOTTA	VIA SALERNO	0974 97 35 76
POLLICA	VIA S. GIUSEPPE	0974 90 46 76
SALENTO	VIA PELLITTIERI	0974 62 532
SESSA CILENTO	VIA ROMA	0974 83 61 76
STIO	VIA DELLA RIMEMBRANZA	0974 99 70 00
VALLO DELLA LUCANIA	VIA MICHELANGELO MAINENTI	0974 21 57

## Servizi Aziendali Anziani

ASL	Responsabile	Telefono	Fax	Indirizzo	Comune	e.mail
AV	Marro Anna	0825 292650	0825 292649	Via S. Cosma	83012 Cervinara (AV)	<a href="mailto:annamarro@gmx.it"><u>annamarro@gmx.it</u></a>
BN	Maio Gennaro		0824 316736	Via Perasso	82100 BENEVENTO	<a href="mailto:uocanzianib1@benevento1.it"><u>uocanzianib1@benevento1.it</u></a>
ex CE1	Lauriello Carmine	0823 445951	0823 445790	Via Sud Piazza D'Armi	81100 Caserta	<a href="mailto:claurie@tin.it"><u>claurie@tin.it</u></a>
ex CE2	Caterino Luigi	081 5001215	081 5001215	Via S. Lucia	81031 Aversa (CE)	<a href="mailto:luigi.caterino1@tin.it"><u>luigi.caterino1@tin.it</u></a>
NA1	Scognamiglio Mario	081 5515454 /2546968/69/67	081 2542369	Via De Gasperi, 45	80133 Napoli	<a href="mailto:marioscognamiglio@libero.it"><u>marioscognamiglio@libero.it</u></a>
NA2	Napolano Stanislao	081 8100414	081 8100413	Via Corrado Alvaro, 8	80078 Pozzuoli (NA)	<a href="mailto:stan.napolano@libero.it"><u>stan.napolano@libero.it</u></a>
	Postiglione Claudio	081 8891752/3	081 5401517	Via De Gasperi, 43	80026 Casoria (NA)	<a href="mailto:asl3.distretto66@libero.it"><u>asl3.distretto66@libero.it</u></a>
NA3	Galdi Maria	081 3173168 081 3173158	081 3173101	Via Naz.le delle Puglie	80038 Pomigliano d'Arco (NA)	<a href="mailto:fascdeboli@aslnapoli4.it"><u>fascdeboli@aslnapoli4.it</u></a>

	Di Martino Gerardo	081 8729006	081 8729334	Via De Gasperi, 167	80053 Castellammare di Stabia	<a href="mailto:gdemartino@libero.it"><u>gdemartino@libero.it</u></a>
exSA1	Genovese Tommaso	081 9212700/02/04	081 9212700	Via Giordano, 7	84014 Nocera I. (SA)	<a href="mailto:tgenovese@virgilio.it"><u>tgenovese@virgilio.it</u></a> ; <a href="mailto:areageriatria@aslsa1.it"><u>areageriatria@aslsa1.it</u></a>
exSA2	Vece Ettore Schipani Giuseppe	0828 674507/15	089 693549	Via R. Sanzio Distr. D	84098 Pontecagnano (SA)	<a href="mailto:adele.lillo@tele2.it"><u>adele.lillo@tele2.it</u></a>
exSA3	Arcaro Giuseppina	0974 711190 0974 711189	0974 711189	Piazza dei Martiri	84078 Vallo della Lucania (SA)	<a href="mailto:anzianisa3@libero.it"><u>anzianisa3@libero.it</u></a>

### AMBITI TERRITORIALI

Ambito	Comune capofila	Coordinatore Ufficio di Piano	Numero telefonico	Numero di fax
A1	Ariano Irpino	Giuseppe Fiorellini	0825 875302	0825 873274
A2	Lioni	Giuseppe Del Giudice	0827 42992	0827 42670
A3	Avellino	Salvatore De Vito	0825 39824	0825 38424
A4	Cervinara	Raffaele D'Elia	0825 994763	0825 994715
A5	Mugnano del Cardinale	Francesco Mario Maietta	081 5111207	081 5112863
A6	Atripalda	Carmine De Blasio	0825 624756	0825 623767
A7	Mercogliano	Ettore Limone	0825 689037	0825 789521
B1	Benevento	Annamaria Villanacci	0824 772688	0824 326211
B2	Montesarchio	Marilena Coletta	0824 847148	0824 840747
B3	Cerreto Sannita	Erminia Florenzano	0824 860258	0824 815266
B4	Morcone	Domenico Aurisicchio	0824 934996	0824 934996
B5	Montefalcone di Val Fortore	Nicolina Romano	0824 994664	0824 994970
B6	San Giorgio del Sannio	Immacolata D'Alessio	0824 334934	0824 337270
C1	Maddaloni	Maddalena Varra	0823 433205 - 408847 - 436722	0823 204726
C2	Casal di Principe	Alfredo Grado	081 8166033	081 8166033
C3	Succivo	Antonio Verrengia	081 5025702	081 5025759
C4	Teano	Carlo D'Angelo	0823 875969	0823 6588484
C5	Santa Maria Capua Vetere	Giovanni Di Martino	0823 813406	0823 813425
C6	Piedimonte Matese	Francesca Palma	0823 786414	0823 786414
C7	Caserta	Giuseppe Gambardella	0823 355403	0823 355403

C8	Lusciano		081 8127909	081 8127909
C9	Mondragone	Edoardo Vignale	0823 975115	0823 975614
C10	Pietramelara	Giovanna Fusco	0823 648234	0823 987161
N1	Mugnano di Napoli	Maria Manfellotti	081 5710251	081 7453513
N2	Giugliano in Campania	Rosa Ariano	081 50 69663 - 3301543	081 3301542
N3	Ischia	Luciana Zabatta	081 3333220 - 3334306	081 3333201
N4	Pozzuoli	Carlo Pubblico	081 3033413	081 3033417
N5	Sant'Antimo		081 8890220 - 255	8346616
N6	Casoria	Pantaleo Salerno	081 7577083 - 2360200	081 7577083 - 2360210
N7	Afragola	Maria Femiano	081 8529600	081 8529625
N8	Casalnuovo di Napoli	Giuseppe Bellobuono	0815214382	081 5214343
N9	San Giuseppe Vesuviano	Giovanni Scudieri	081 8285249	081 8285249
N10	Somma Vesuviana	Anaclerio De Nicola	081 8994669	081 8994669
N11	Nola	Rosetta Cappelluccio	081 8226316	081 8239714
N12	Pomigliano d'Arco	Antonio Cleopatra	081 8033153	081 5217214
N13	Sorrento	Gennaro Izzo	081 8785542	081 5324868
N14	Castellammare di Stabia	Anna Cesarano	081 3941130	081 8728118
N15	Torre Annunziata	Maria Assunta Carmosino	081 8628202	081 8628202
N16	Ercolano	Anna Maria Palma Arena	081 7881464	081 7881468
N17	Portici	Annarita Palladino	081 7862710	091 7862709
N18	Napoli	Giulio Di Cicco	081 7958164	081 7958199

S1	Scafati	Porfidio Monda	081 5170219	081 928916
S2	Baronissi	Maria Nicoletti	089 8293081	089 8293060
S3	Cava de' Tirreni	Assunta Medolla	089 443565	089 443565
S4	Sala Consilina	Antonio Domenico Florio	0975 521180	0975 270168
S5	Eboli	Erminia Pendino	0828 620156	0828 368656
S6	Capaccio	Rosa Egidio Masullo	0828 811637	0828 1842919
S7	Castellabate	Costabile Paolillo	0974 967511	0974 967511
S8	Salerno	Luciana Ferolla	089 666112\13\14	089 666130
S9	Sapri	Giuseppa Vairo	0973 60542	0973 605541
S10	Palomonte	Antonio Armando Giglio	0828 994111	0828 994111